

Problemas de origen parasitario frecuentes en nuestra practica diaria  
-HIDATIDOSIS-

# HIDATIDOSIS

zoonosis desatendida,  
de poblaciones olvidadas



La OPS tiene a la hidatidosis/equinococosis quística como una prioridad en las Américas y la incluyó en el *Plan de Acción para el control de las enfermedades infecciosas desatendidas para el periodo 2016-2022*, con foco en la vigilancia, diagnóstico, manejo y prevención de casos.

Entre los años 2009 y 2018, fueron reportados **45014 casos humanos** de EQ en los países que forman parte de la Iniciativa Sudamericana para el Control y Vigilancia de la Hidatidosis/Equinococosis Quística

Problemas de origen parasitario frecuentes en nuestra practica diaria  
-HIDATIDOSIS-



**Echinococcosis quística**  
**Equinococosis hidatídica**  
**Enfermedad hidatídica**  
**Quiste hidatídico**



# Tenia Equinococcus granulosa

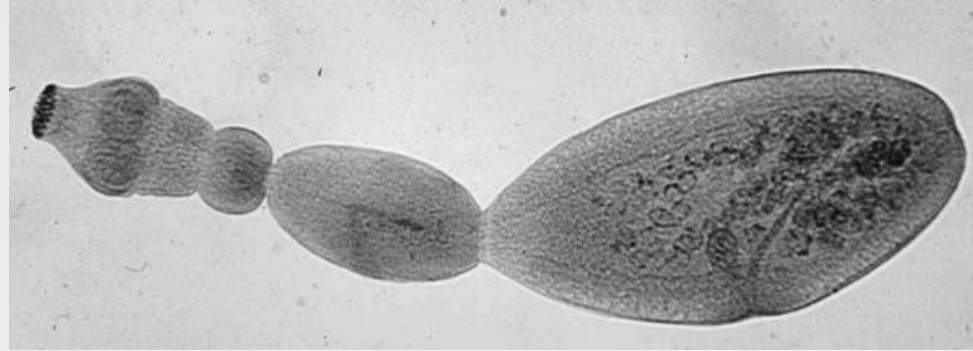

3 a 6 mm de longitud

# La relación entre la cría de ganado y tener perros/ "ciclo de vida del parásito" ...



Problemas de origen parasitario frecuentes en nuestra practica diaria  
-HIDATIDOSIS-

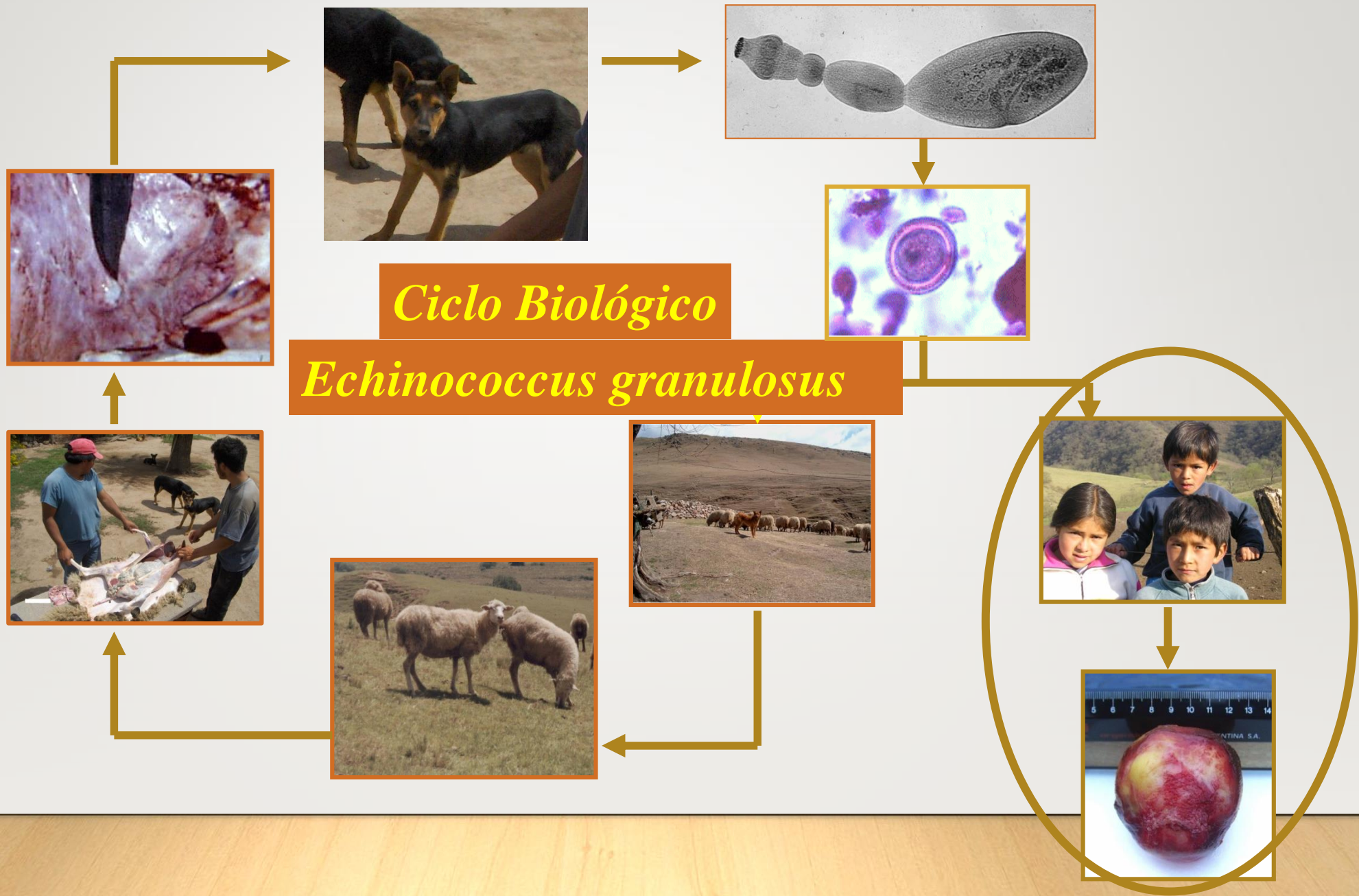



# Endemicidad de la Hidatidosis

Problemas de origen parasitario frecuentes en nuestra practica diaria  
-HIDATIDOSIS-

Hábitos ancestrales de los pobladores de alimentar sus perros con vísceras crudas



Estrecha convivencia con perros



Actividad ganadera con cría de animales



*Echinococcus granulosus* presenta una gran versatilidad para adaptarse a distintas condiciones climáticas.

Explica su presencia en un extenso territorio mundial...



En la Argentina, la Hidatidosis está presente en más del 30% del territorio nacional

Los focos más importantes: área patagónica y región de la Pampa Húmeda.

Otras regiones con situación epidemiológica preocupante...



# Hidatidosis en Argentina

- **Región Patagónica**
- **Mesopotamia**
- **Sur y litoral de Buenos Aires**
- **Cuyo, noroeste de Córdoba, sur de La Rioja y Santiago de Estero**
- **Noroeste del País : regiones montañosas de Salta, Jujuy, Catamarca y Tucumán**

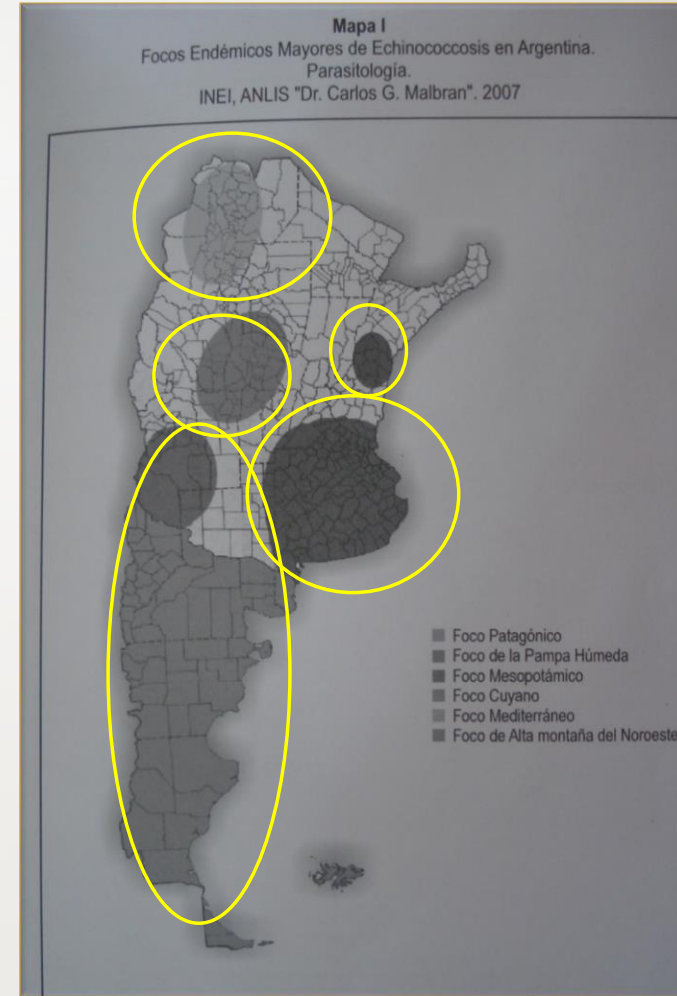



**Provincia de Tucuman**

**Área de Alta Montaña: 2.700 m.s.n.m**  
**SM de Tucumán: 400 m.s.n.m**

**Área del Alta Montaña del Noroeste: comprende el área endémica de las provincias de Tucumán, Salta, Jujuy y Noroeste de Catamarca**