

Problemas de origen parasitario frecuentes en nuestra practica diaria

Leishmaniosis

Diplomatura en Enfermedades Infecciosas
Julio de 2024

**Dra. María Beatriz Puchulu,
Medico, especialista en Medicina General/Familiar.
Profesor Titular Catedra de Parasitología , Fac. de Medicina
de la UNT**

Paciente ♂ 68 años, vive y trabaja en el campo.

M de C: secreción acuosa, espontánea y permanente por nariz (rinorrea anterior).

No siente dolor, afebril, no siente mal olor.

Inspección de zona afectada: perforación de tabique nasal.

¿Qué creen tiene el paciente?

¿Cómo lo estudio?

Leishmaniosis Muco-cutánea



Distribución Geográfica de Leishmaniasis Tegumentaria

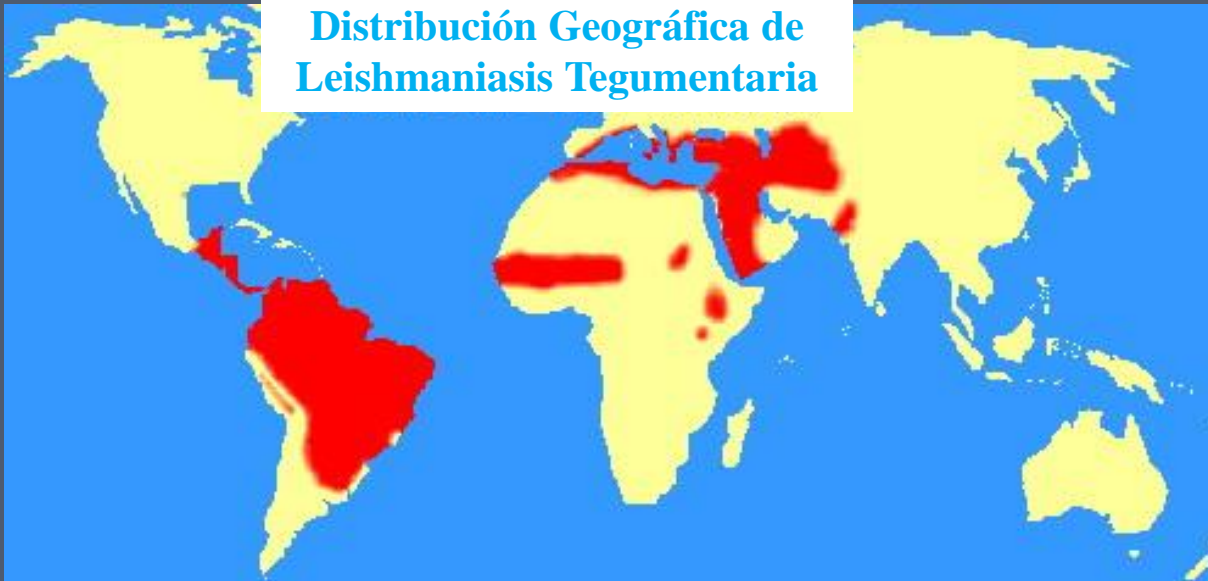

1 500 000 casos/año

Distribución Geográfica de Leishmaniasis Visceral



500 000 casos/año



Leishmaniosis

Leishmania

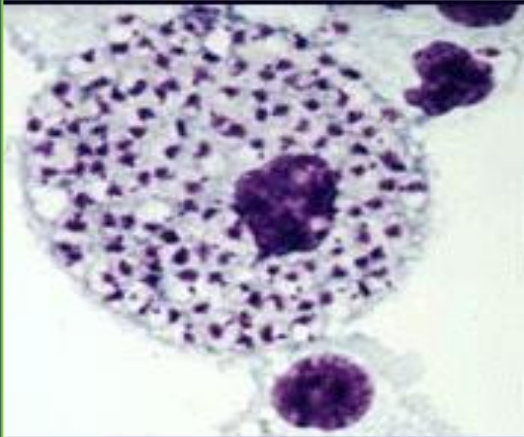

(by Mike Belosevic)



Mosquito *Lutzomyia* hembra
Vector de *Leishmania*

Leishmania promastigotes (culture form)



(by P.W. Pappas and S.M. Wardrop)

Sitios de Captura de Lutzomias en Tucumán

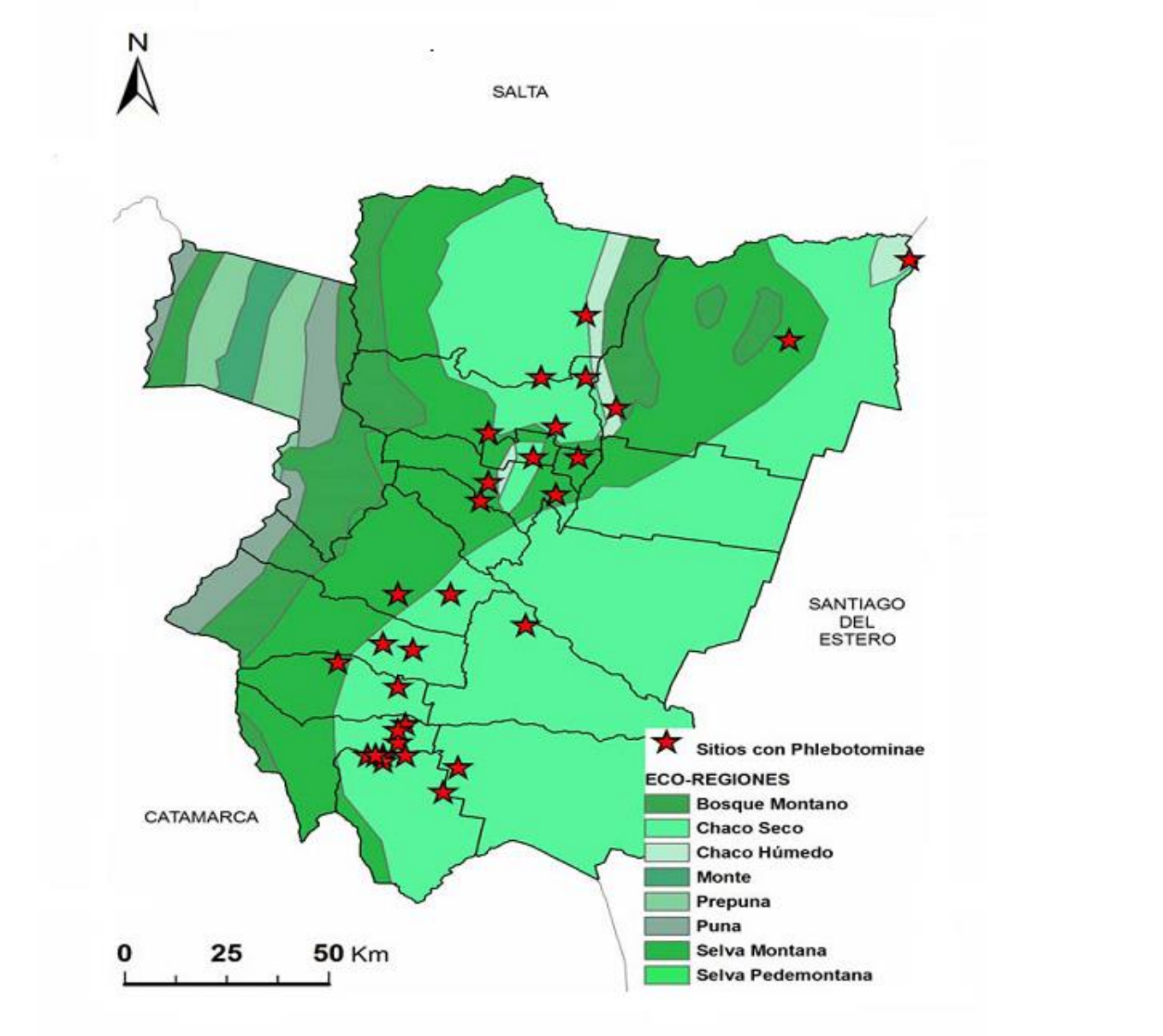

Presentación clínica de Leishmania



Lesión activa

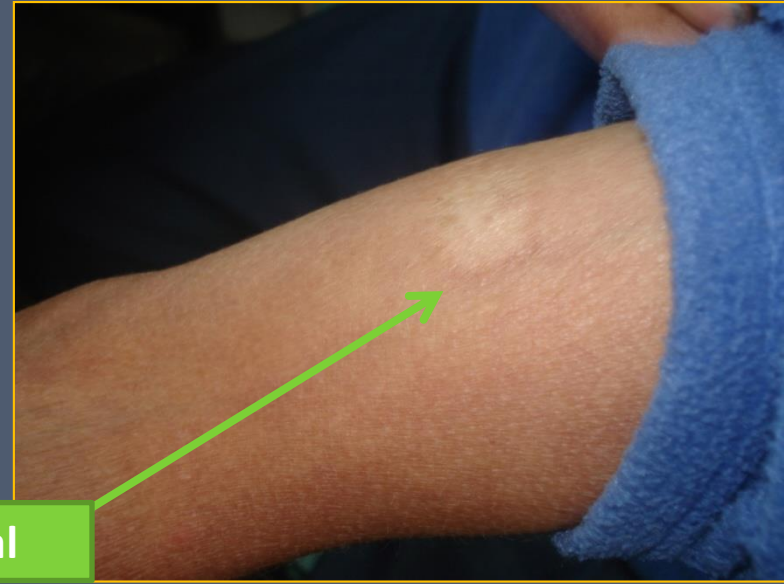

Lesión cicatrizal